

L'organigramme-type des communes d'arrondissement¹

Annexe n° 2 à l'Arrêté n° 00136 du 24 août 2009 rendant exécutoires les tableaux-types des emplois communaux

ORGANIGRAMME DES COMMUNES D'ARRONDISSEMENT

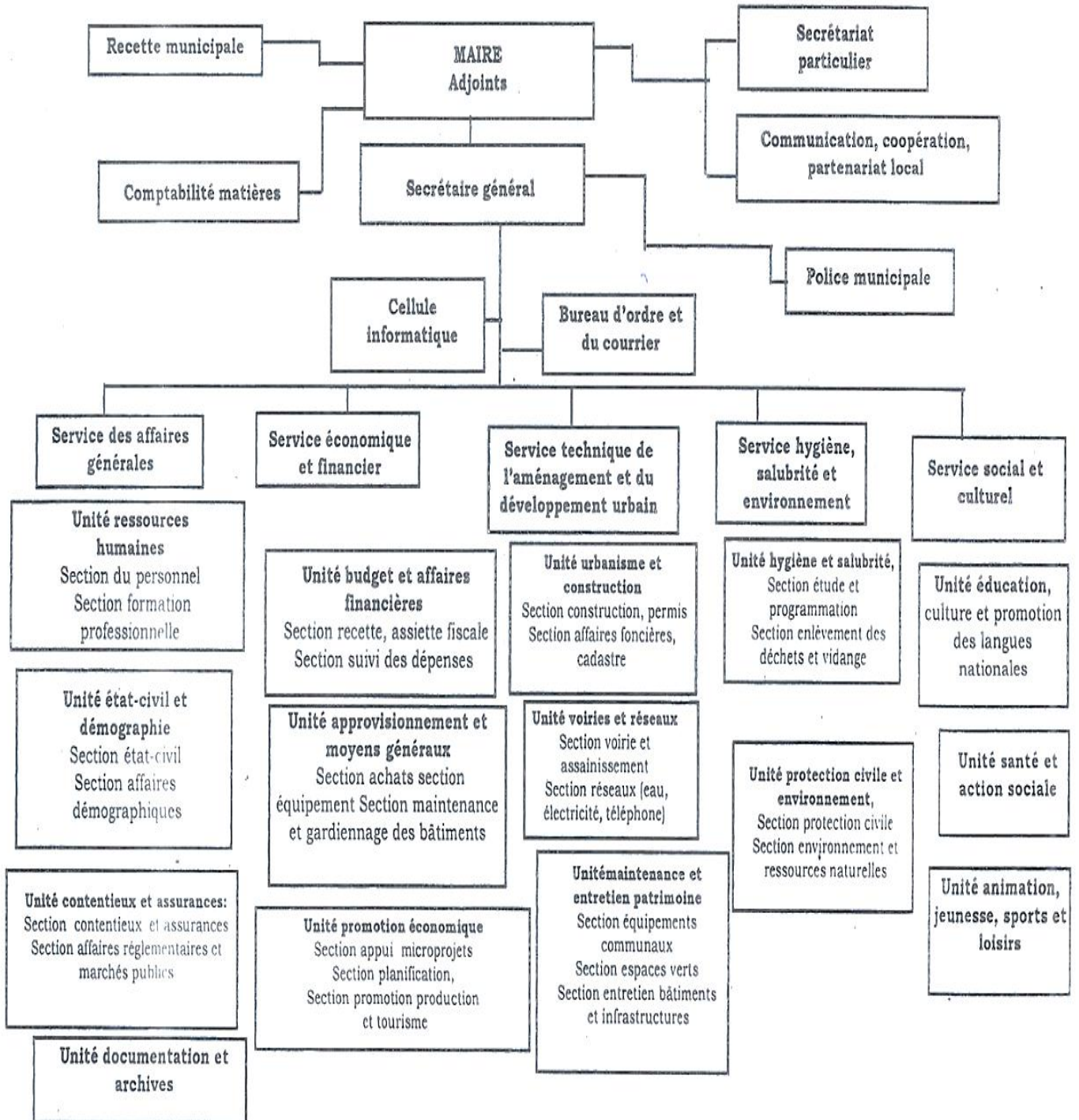

Source : Recueil des textes juridiques MINATD, Yaoundé, 2011, p.156.

¹ C'est l'organigramme que les communes d'arrondissements doivent adopter, et ce depuis 2009. Malheureusement, plusieurs d'entre elles ne l'ont pas encore intégré.

Nombre d'adjoints en fonction du nombre des conseillers

Nombre d'habitants	Nombre de conseillers	Nombre d'adjoints au Maire
Maires de 50 000	25	2
50 000-100 000	31	2
100 001- 200 000	35	4
200 001- 300 000	41	4
Plus de 300 000	61	6

Source : Auteur